

NIE BUDZI ZASTRZEŻEN
POD WZGLEDYM
FORMALNO-PRAWNYM

Łukasz Lipski
adwokat

Projekt

z dnia 27 maja 2024 r.
Sporządzony przez Karolinę Szulec

UCHWAŁA NR III/...../2024
RADY GMINY GODZIESZE WIELKIE

z dnia 5 czerwca 2024 r.

INSPEKTOR
Karolina Szulec
Karolina Szulec

w sprawie nadania nazwy drodze wewnętrznej w miejscowości Wolica

Na podstawie art. 18 ust. 2 pkt 13 ustawy z dnia 8 marca 1990 roku o samorządzie gminnym (Dz.U. z 2024 r. poz. 609) oraz art. 8 ust. 1a ustawy z dnia 21 marca 1985 r. o drogach publicznych (Dz.U. z 2024 r. poz. 320) uchwała się, co następuje:

§ 1. 1. Drodze wewnętrznej stanowiącej własność Gminy Godziesze Wielkie położonej w miejscowości Wolica, obręb ewidencyjny 0019 Wolica na działce ewidencyjnej nr 145, nadaje się nazwę ulica „Kolorowa”.

2. Szczegółowe położenie ulicy, o której mowa w ust. 1, przedstawia mapa stanowiąca załącznik do niniejszej uchwały.

§ 2. Wykonanie uchwały powierza się Wójtowi Gminy Godziesze Wielkie.

§ 3. 1. Uchwała wchodzi w życie po upływie 14 dni od dnia jej ogłoszenia w Dzienniku Urzędowym Województwa Wielkopolskiego.

2. Uchwałę podaje się do publicznej wiadomości poprzez rozplakatowanie na tablicach ogłoszeń w Urzędzie Gminy w Godzieszach Wielkich i w miejscowości Wolica.

Przewodniczący Rady
Gminy

Radosław Marek

Załącznik do uchwały Nr III/...../2024
Rady Gminy Godziesze Wielkie
z dnia 5 czerwca 2024 r.

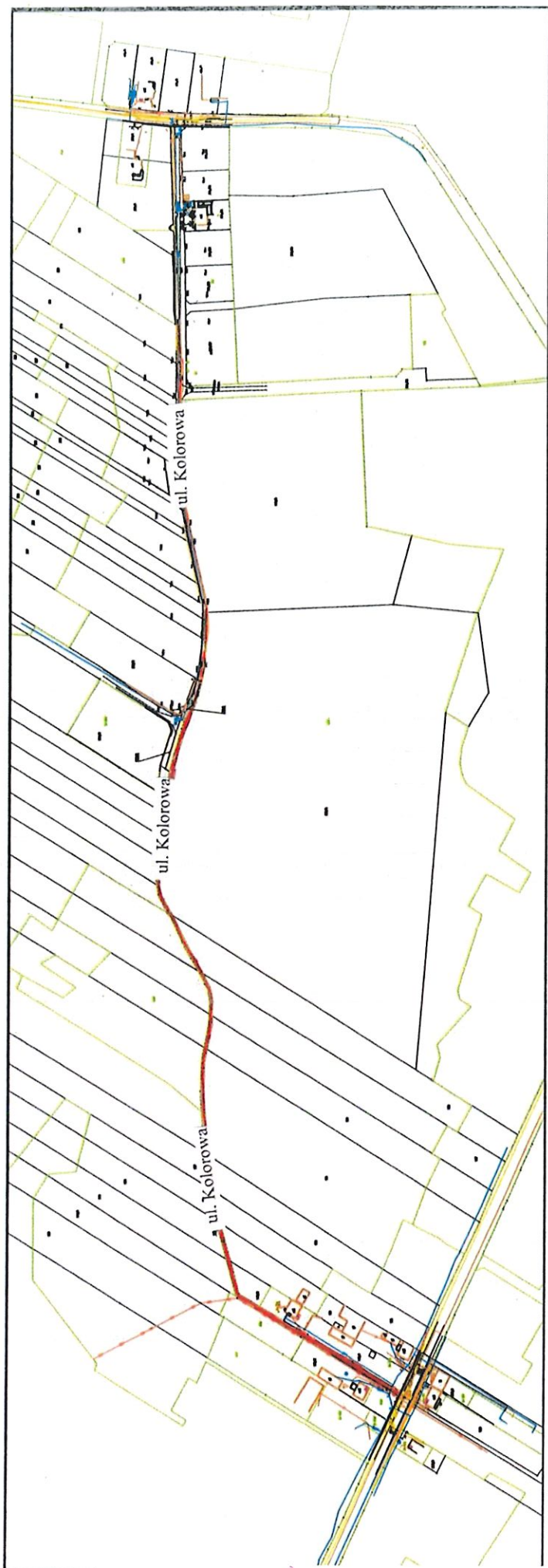

Uzasadnienie
do uchwały nr
Rady Gminy Godziesze Wielkie
z dnia 2024 roku



w sprawie nadania nazwy drodze wewnętrznej w miejscowości Wolica

Nadawanie nazwy ulicom, stanowi wyłączne uprawnienie rady gminy określone w art. 18 ust. 2 pkt 13 ustawy z dnia 8 marca 1990 roku o samorządzie gminnym (Dz.U. z 2024 r. poz. 609).

W związku z powstającą nową zabudową w miejscowości Wolica i koniecznością nadania jej numerów porządkowych nadaje się nazwę „Kolorowa” drodze obejmującej działkę nr 145 w miejscowości Wolica, obręb ewidencyjny 0019 Wolica, gmina Godziesze Wielkie.

Biorąc powyższe pod uwagę podjęcie uchwały jest uzasadnione.